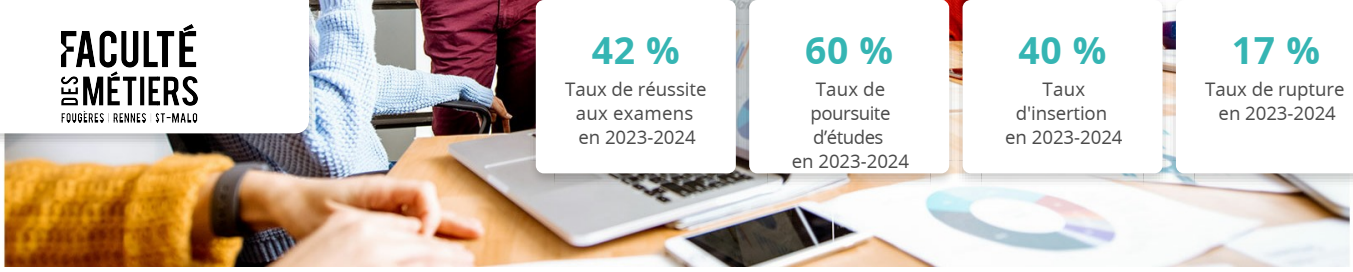

42 % Taux de réussite aux examens en 2023-2024

60 % Taux de poursuite d'études en 2023-2024

40 % Taux d'insertion en 2023-2024

17 % Taux de rupture en 2023-2024

DCG

Diplôme de comptabilité et de gestion

CPF | DIPLÔMANTE | APPRENTISSAGE | PROFESSIONNALISATION

Objectifs de formation

A l'issue de la formation, le titulaire du diplôme de comptabilité et de gestion est en mesure d'analyser et d'interpréter des opérations courantes et de les transcrire dans le système d'information comptable et financier d'une organisation en s'appuyant sur des ressources informatiques.

Programme

Bloc A : Droit des affaires

Disposer d'une connaissance juridique du fonctionnement des organisations

- Fondamentaux du droit
- Droit des sociétés et des groupements d'affaires
- Droit social
- Droit fiscal

Bloc B : Gestion comptable et financière

Disposer d'une démarche et des outils nécessaires pour enregistrer l'information comptable et financière afin de réaliser une analyse de la situation d'une organisation et disposer d'éléments d'aide à la prise de décision.

- Comptabilité
- Comptabilité approfondie
- Contrôle de gestion
- Finance d'entreprise

Bloc C: Analyse économique et managériale

Appréhender l'environnement économique et managérial des organisations afin de comprendre les défis et les problématiques auxquels ces dernières sont confrontées.

- Economie contemporaine
- Management

Bloc D : Communication et environnement numérique

Mieux traiter les informations et les échanges en vue d'une communication professionnelle

- Système d'information de gestion
- Communication professionnelle
- Anglais des affaires
- Langue vivante étrangère (espagnol)*

*Pour cette épreuve, seuls les points au-dessus de la moyenne sont pris en compte.

Les plus

- Parcours en 3 ans par la voie de l'apprentissage, unique en Bretagne !
- Possibilité d'intégrer la formation directement en 2e année pour les titulaires d'un BTS CG ou d'un DUT GEA option finance comptabilité.
- Participation au challenge « 24h pour Entreprendre »
- Mobilité européenne : possibilité de stage en Europe de 2 mois minimum PENDANT la formation, dans le cadre du programme MONA et possibilité de stage de quatre à six mois en Europe dans le cadre du programme ERASMUS+.
- Pédagogie du théâtre pour travailler sur le savoir-être en entreprise

Infos pratiques

Durée

3 Année(s) dont 1638 Heure(s) en centre

Rythme en entreprise

2 semaines/mois

Tarif(s)

Alternance : coût de la formation pris en charge par l'OPCO de l'entreprise

Contacts

BLANDIN Sarah (Saint-Malo)

sarah.blandin@fac-metiers.fr
02.90.89.26.04

Les conditions d'admission

Prérequis

Etre titulaire d'un Bac ou Bac+2 pour intégrer directement la 2ème année.

Modalités de recrutement

L'inscription sur Parcoursup constitue l'étape obligatoire pour candidater. L'admission est définitive après étude du dossier de candidature, entretien de motivation et signature d'un contrat d'alternance avec une entreprise.

Niveau d'entrée : BAC (Niv. 4), BTS, BAC+2 (Niv. 5) **Niveau de sortie :** Licence pro, BAC+3 (Niv. 6)

Le parcours de formation

Type de parcours

Présentiel

Modalités d'évaluation

Contrôles réguliers de connaissances, examens blancs, mises en situation pratiques, examen en fin de formation. Pas de certification par blocs de compétences (sauf cas contraire).

Modalités pédagogiques

Pédagogie de l'alternance. Apports théoriques et méthodologiques, nombreux exercices d'application s'appuyant sur des cas d'entreprise, pédagogie active et participative.

Modalités d'entrée

Inscription en ligne sur PARCOURSUP.
Les inscriptions à la Faculté des Métiers sont ouvertes de début janvier à septembre.
Pour plus d'informations venez nous rencontrer lors de nos **journées portes ouvertes**.

Perspectives métiers

Collaborateur dans un cabinet d'expertise comptable, responsable comptable ou financier, assistant du contrôleur de gestion.

Sessions

Saint-Malo

- De septembre à juin sur 3 ans

Nos réseaux, certifications et référence

parcoursup

Nos partenaires

Erasmus+

En savoir plus
Certification professionnelle - diplôme

Intitulé : Diplôme de comptabilité et de gestion -
MINISTERE DE L'ENSEIGNEMENT
SUPERIEUR ET DE LA RECHERCHE

Code CPF : 239950

Code RNCP : 35526 - JO du 31-03-2021

Date et mise à jour des informations : 18/06/2025

Extrait de la description de la formation. Consultez l'intégralité des informations relatives à cette formation sur notre site internet www.fac-metiers.fr